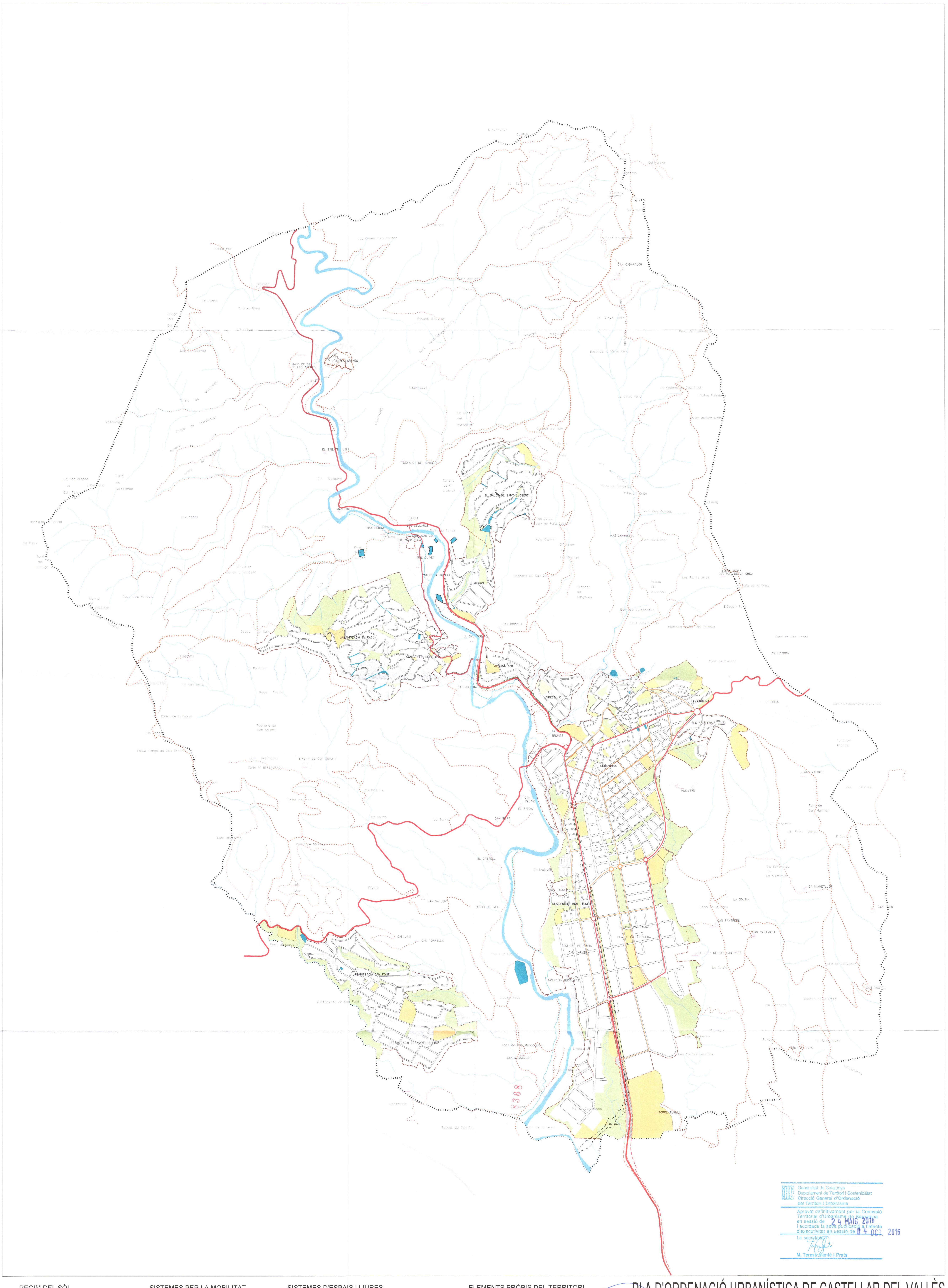

Generalitat de Catalunya
Departament de Territori i Sostenibilitat
Direcció General d'Ordenació del Territori i Urbanisme

Aprovat definitivament per la Comissió Territorial d'Urbanisme de Barcelona en sessió de 24 MAIG 2016 i acordada la seva publicació a l'efecte d'executivitat en sessió de 04 OCT. 2016

La secretària,

M. Teresa Manté i Prats

RÈGIM DEL SÒL

- Límit de terme municipal
- Límit de classificació
- Límit de qualificació
- Reserva viària desdoblament
- Reserva ferroviària

SISTEMES PER LA MOBILITAT

- Xarxa viària territorial
- Reserva viària traçat en estudi
- Xarxa viària urbana principal
- Xarxa viària secundària
- Xarxa viària rural

SISTEMES D'ESPAIS LLIURES

- Sistema de parcs i jardins urbans
- Sistema hidràulic

SISTEMES D'EQUIPAMENTS I SERVEIS TÈCNICS

- Sistema d'equipaments comunitaris
- Sistema de serveis tècnics i ambientals

ELEMENTS PRÒPIS DEL TERRITORI

- Inventari de masies i cases rurals
- Proteccions ambientals

PLA D'ORDENACIÓ URBANÍSTICA DE CASTELLAR DEL VALLÈS

PLÀNOLS D'ORDENACIÓ

REVISIÓ DEL PGO 1999. TEXT REFÓS. JUNY 2016

2.ESTRUCTURA GENERAL DEL TERRITORI

APROVAT PEL PLE el dia .... d ...... 13 SET. 2016 ...... de 20 .... El Secretari

Ajuntament de Castellar del Vallès
DILIGÈNCIA.- La present fotocòpia és fidel reproducció de l'original que obra en aquesta Secretaria. Castellar del Vallès, EL SECRETARI

AJUNTAMENT DE CASTELLAR DEL VALLÈS

DIN A3 Escala 1:30.000

DIN A1 Escala 1:15.000

0 100 500

I